VILLA DAHLIA

Pressmeddelande
Stockholm 30 november 2023

Nu står första rummet klart på Villa Dahlia
–Exklusivt boutiquehotell öppnar i Vasastan under hösten 2024

Vasastans första exklusiva boutiquehotell börjar ta form och nu står det första gästrummet klart. Det nya boutiquehotellet, centralt beläget vid Tegnérlunden i Stockholm, har fått namnet Villa Dahlia och är ett systerhotell till Hotel Diplomat och Villa Dagmar. Hotellet öppnar tidig höst 2024.

Arkitekt Per Öberg färdigställer hotellet som fått namnet Villa Dahlia – familjen Malmströms/Cappelens tredje hotell i Stockholm. Det blir ett exklusivt familjärt hotell med Tegnérlunden som närmaste granne.

– Vi är glada över att få visa upp och presentera Villa Dahlias första rum och att få lansera hotellets namn, som hämtar inspiration från Villa Dagmar, våra farföräldrars, Karl och Dagmar Bergstens, hem i Båstad som jag och mina syskon ofta besökte. Blomsterträdgården spred ljuvliga dofter under sensomrarna. För oss står dahlior för det familjära, kärlek och vackra stunder att minnas. Det var därför det självklara namnet på vårt tredje hotell, säger Anna Cappelen, verksam delägare i Hotel Diplomat och Villa Dagmar.

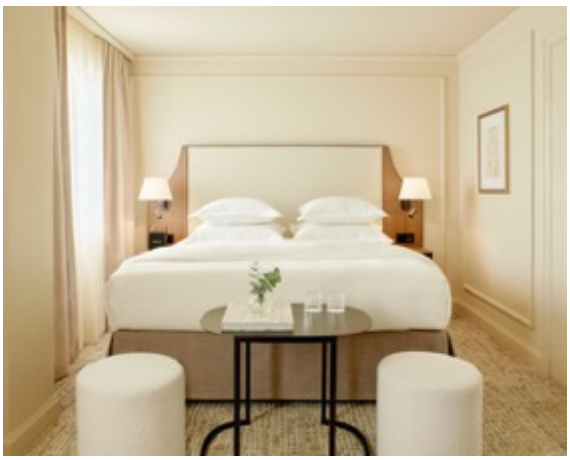

Det nya chica boutiquehotellet, som ska föra tankarna till 20- och 30-talets Milano, blir en stämningsfull internationell mötesplats för såväl gäster som närboende. Hotellets första rum, ett deluxerum, står nu klar och ger en försmak av gästrummens avslappnade elegans, noga utvalda färg- och materialval för en förstklassig sömnupplevelse. Det ger även en förnimmelse av hotellets övriga interiör och atmosfär, där hållbarhet och hantverk är integrerat i alla val. Inredningen är skapad av mindre leverantörer för att säkerställa hög kvalitet med kurerade designval av mor och dotter, Anna och Pauline Cappelen. Hotellets atmosfär och interiör genomsyras av en ombonad italiensk villakänsla.

– Vi har en intensiv tid framför oss med att färdigställa Villa Dahlia och vi ser fram emot våren då vi öppnar för bokningar. Vår vision är att bli en ny tillflyktsort och destination för såväl hotellgäster och turister som boende i kvarteret och Stockholmare, säger Sune M. Malmström, delägare och huvudansvarig projektledare Villa Dahlia.

Det nya boutiquehotellet öppnar hösten 2024. Bokningen öppnar under våren. http://hotelvilladahlia.com

Det privatägda boutiquehotellet Villa Dahlia, som öppnar hösten 2024, är ett systerhotell till Hotel Diplomat Stockholm och Villa Dagmar och drivs av fjärde generationen familjen Malmström. Hotellet blir en internationell hotellupplevelse vid Tegnérlunden och Vasastan med 103 rum och sviter, matbar, eget spa, gym och konferenslokal/private dining. Fastigheten ägs av Jan-Åke Glommen, Fredrik Lindberg, Anna Cappelen och Sune Malmström.

VILLA DAHLIA

Om Villa Dahlia

Vid Tegnérlunden genomgår 60-talsbyggnaden i hörnet av Teknologgatan 2/Tegnérlunden 8 en ombyggnation och förvandling. Arkitekt Per Öberg färdigställer det nya boutiquehotellet. Fastigheten, Barnhusväderkvarnen 22 (uppförd 1966), som tidigare rymde Hotell Tegnérlunden omvandlas nu till ett exklusivt boutiquehotell som ska föra tankarna till Italien, med uttryck som inspirerats av ett generöst tilltaget Milano-inspirerat town house.

Halvsyskonen Anna Cappelen och Sune Malmström tillsammans med Jan-Åke Glommen och Fredrik Lindberg är ägare av fastigheten. Hotel Diplomat AB kommer att stå för driften av Villa Dahlia och är hyresgäst. Familjen Malmström har, sedan 60-talet, drivit hotellverksamheter i fyra generationer. Än idag driver man med stor framgång Hotel Diplomat - femfaldigt utnämnt till ”Sveriges bästa hotell” av prestigefyllda Condé Nast Traveler i kategorin ”Best Hotels in Northern Europé: Readers' Choice Award" och Villa Dagmar, på Nybrogatan intill Östermalms Saluhall, har belönats med National Geographics Traveler Hotel Awards 2021 och har utsetts av Tatler Travel Guide 2023 till ett av de 101 bästa hotellen i världen.

Vernum Fastigheter

Jan-Åke Glommen och Fredrik Lindberg står bakom fastighetsbolaget Glommen Lindberg som i början av 2023 köpte fastigheten Barnhusväderkvarnen 2. Med förvärvet tog de över det pågående projektet från Probitas, med ambitionen att skapa en ny hotelldestination i Stockholm. Bolaget Glommen Lindberg har bytt namn och går under varumärket Vernum Fastigheter, som bygger och förvaltar hus och lägenheter på attraktiva adresser över hela Sverige. www.vernumfast.se

Om Tegnérlunden

Platsens äldsta historia kännetecknas av den gamla och nya barnhuskvarnen, två väderkvarnar vid dåvarande Kvarnbacken. Den äldsta kvarnen restes 1639 och var en så kallade stubbkvarn som tillhörde Stora Barnhuset och användes för att mala barnhemmets spannmål. Omkring 1740 restes ytterligare en kvarn. De båda kvarnarna på Kvarnbacken revs omkring 1890 då Tegnérlunden anlades. Tegnérlunden var då den minsta parken i Stockholm. Det enda som idag påminner om platsens tidigare verksamhet är kvartersnamnen.

Foto: Henrik Lundell /HLVM

För ytterligare information och högupplösta bilder, vänligen kontakta:

Heléne Airijoki, presskontakt SpoilConcept, e-post: helene.airijoki@spoilconcept.se, mobil: 073 – 385 0 3 19.

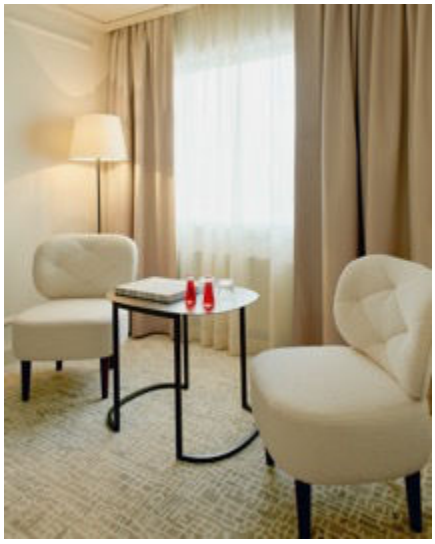

Det privatägda boutiquehotellet Villa Dahlia, som öppnar hösten 2024, är ett systerhotell till Hotel Diplomat Stockholm och Villa Dagmar och drivs av fjärde generationen familjen Malmström. Hotellet blir en internationell hotellupplevelse vid Tegnérlunden och Vasastan med 103 rum och sviter, matbar, eget spa, gym och konferenslokal/private dining. Fastigheten ägs av Jan-Åke Glommen, Fredrik Lindberg, Anna Cappelen och Sune Malmström.